**Vita della comunità s. cuore**
La Settimana
31 ottobre – 7 novembre 2021

Salesiani DON BOSCO LIVORNO

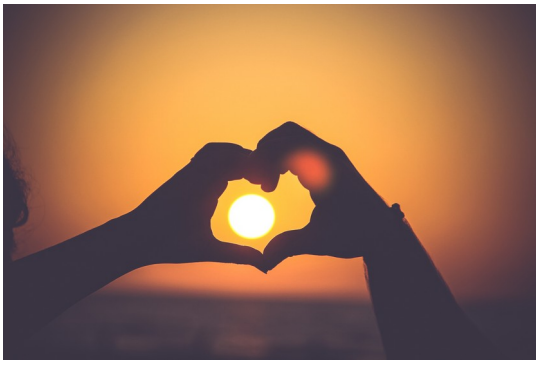

## *XXXI domenica T.O. B*

***Letture:***

**Deuteronomio** cap. 6,2-6
- **Salmo** 17
**Ebrei** cap. 7,23-28
**Marco** cap. 12,28-34

## Il Vangelo e la vita:

*Ma tra amore di Dio e amore del prossimo, c'è un primato? Nel Vangelo di Marco si da chiaramente il primato all'amore verso Dio, ma, ad esempio, se leggiamo alcuni brani di Giovanni o di Paolo ci sembra che il primato vada all'amore del prossimo. C'è una contraddizione? In realtà la contraddizione è tale solo per noi. Noi infatti consideriamo sottratto all'uomo ciò che si da a Dio e viceversa, perché abbiamo la concezione di un Dio antagonista all'uomo. Ci dimentichiamo che noi siamo sue creature, suoi figli: Dio non ci togli nulla, al contrario ci dona tutto e ci da la libertà. Il suo essere Padre ci rende davvero fratelli e, come tali dobbiamo amarci. Per questo i due comandamenti sono simili, inscindibili: c'è fraternità perché c'è un padre comune e viceversa.*

### *In cammino*

***Cammini di catechesi*** *(2)*

*Concludiamo la presentazione dei cammini di catechesi dei nostri ragazzi con …*

Il **QUADERNO DI LAVORO** strutturato in quattro parti,

***TERRENO – SEMINA – CRESCITA – FRUTTI***

**Terreno:** Riconosciamo il punto da cui partiamo, il contesto, la situazione in cui ci troviamo, il mondo in cui viviamo.

***Lettura della realtà***

*Es: Oggi l'umiltà non è riconosciuta come valore, anche se tante persone esprimono un forte desiderio di verità e la consapevolezza della propria fragilità.*

**Semina:** Gettiamo il "seme" della Parola di Dio nel nostro terreno, letta con gli occhi e il cuore di Giovanni Bosco. Cosa dice la Parola e l'esperienza spirituale e educativa di don Bosco al momento che stiamo vivendo?

***Parola di Dio che illumina la realtà e icona salesiana***

*Gesù sceglie gli umili e si fa umile, mostra come il mettersi a servizio degli altri sia la più alta realizzazione della persona. Don Bosco sa mettersi nei panni dei suoi ragazzi, si fa "piccolo" con e per loro per farli grandi nell'amore.*

**Crescita:** Guardando a Gesù e a Giovanni Bosco, tracciamo un itinerario di crescita e a percorrerlo, accogliendo l'invito di Maria a diventare "umili, forti e robusti". Ci impegniamo a crescere nella vita spirituale, consapevoli che la relazione con il Signore fa sbocciare a pieno la nostra umanità.

***Intuizioni spirituali da trasformare in percorso***

Impariamo a "vigilare" sul nostro orgoglio facendo propositi concreti e verificabili, ci mettiamo a servizio dei più piccoli per imparare da loro ad essere umili, riconosciamo di aver bisogno della misericordia di Dio e dei fratelli.

**Frutti:** I "semi" gettati crescono… educano il nostro cuore alla relazione vera con gli altri, ci aiutano ad essere comunità e a contribuire a un mondo più bello.

***La castagnata***

Riprende una vecchia tradizione salesiana: **Lunedì 1 novembre** andiamo a Santallago Monte Serra a cercare castagne! Partenza h. 9, chi può con mezzo proprio, pranzo al sacco. Portare guanti e cestino. S. Messa h. 12,00, rientro previsto per le h.17,30. Sabato 6 novembre **castagnata in oratorio.**

***Novembre della memoria***

*Ricordiamo che sarà possibile ricordare i nostri morti e pregare per loro, durante tutto il mese, nella S. Messa delle h. 18,00.*

***In chiesa trovate un foglio con le indicazioni sui modi di partecipazione.***

***Preparazione al Matrimonio***

*Per i fidanzati che intendono sposare nel 2022,* ***da venerdì 26 novembre*** *inizierà il percorso in* ***preparazione al matrimonio cristiano****. Le coppie interessate possono contattare il parroco.*

**AVVISI PARROCCHIALI**

**Domenica 31 ottobre** ***XXXI del Tempo ordinario B***

*Celebrazioni orario festivo*

**Lunedì 1 novembre** ***Solennità di TUTTI I SANTI***

*Celebrazioni orario festivo*

**Martedì 2 novembre** ***Commemorazione tutti i fedeli defunti***

*h.15.00, dalla chiesa partenza per il pellegrinaggio al* ***cimitero di Salviano***

**Giovedì 4 novembre** ***Preghiera in Comunità***

h. 21 in chiesa, ***pregando con il Santo Rosario*** *facciamo memoria dei nostri defunti*

**Sabato 6 novembre** ***Castagnata all'Oratorio***

h.15,00 oratorio, ***Accoglienza –*** h15,30 ***Messa e rievocazione del Miracolo delle castagne –*** h.16,30 ***giochi a tema –*** h.17,30 ***merenda, bibite e castagne; a casa***

**Domenica 7 novembre** ***XXXII del Tempo ordinario B***

*Celebrazioni orario festivo*

*Al Cinema Teatro Salesiani, l'****8, 9 e 10 novembre CARLA – IL FILM*** *con Alessandra Mastronardi regia Gloria Giorgianni,* ***orario proiezioni 18:00 e 21:00. per info e prenotazioni tel. 3476231966***